



ご利用規約

※2024年6月1日改定版

◆施設概要

- 名称 デュオ・ミュージック・エクステンジ
- 所在地 東京都渋谷区道玄坂2-14-8 0-EASTビル1F
【TEL】 03-5459-8711 【FAX】 03-5459-8712
※一般問い合わせTEL 03-5459-8716
- 構造 1階 + 中2階
- 収容人員 【シーティング】1階 レギュラー使用約260席（11ページ参照） 2階 60席
※ステージの利用によって見切れが発生しますので詳細は問い合わせ下さい
【スタンディング】 700名
- 施設 ドリンク・キッチンカウンター
楽屋2部屋
駐車スペース2台分（高さ制限約2.3mまで）
- 仕様

	面積	天上高
1F	297.25㎡ 縦14.5m×横20.5m	5.3m(トラスまで4.4m)
M2F	44.1㎡ 縦4.2m×横10.5m	2m~2.3m
ステージ	54㎡ 横幅13.5m×奥行4m(ステージ高75cm)	5.3m
スクリーン	3m×2.5m(150インチ)	
楽屋(小)	8㎡ 縦3.2m×横2.5m	2.2m
楽屋(大)	12.54㎡ 縦5.7m×横2.2m	2.2m

- 立面図

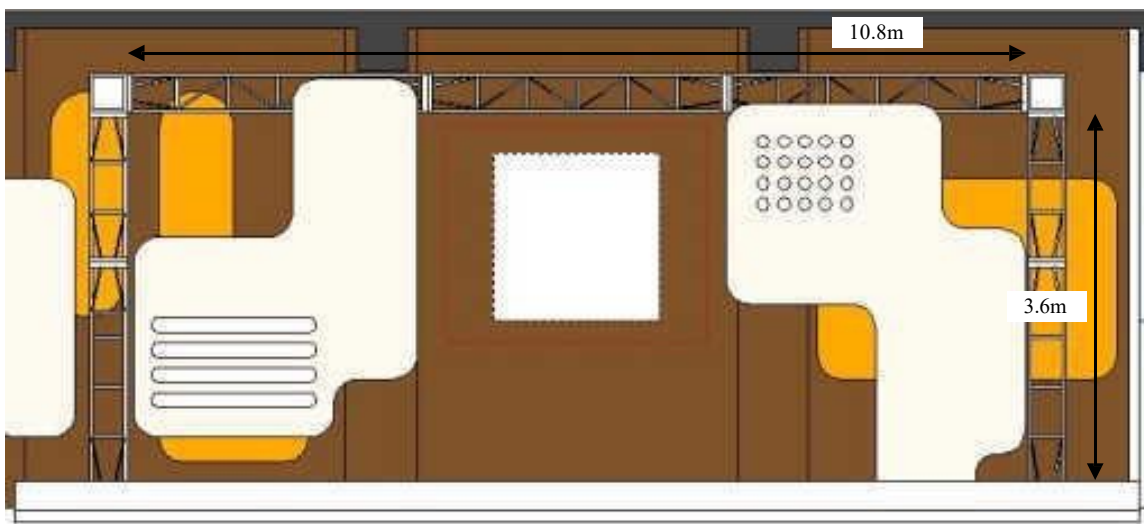

◆申請に関して

- 会場担当者に電話にてスケジュールをお問い合わせください。
- 仮申込みの有効期間は、原則的に2週間とさせていただきます。
- 仮申込の際は、催物の目的・内容をご提示いただきます。内容によっては、使用をお断りする場合がございます。
- ご使用が決定しましたら、所定の「会場使用申込書」にご記入いただき、2週間以内に所定の会場費の50%をお支払い下さい。入金が確認されましたら申込決定とさせていただきます。期日までに入金を確認できない場合、キャンセルとさせていただく場合がございます。また、申し込み書を提出していただいたタイミング以降、キャンセル料が発生します。
- また、使用日より1ヶ月以内のキャンセルにつきましては、別途キャンセル料が発生する場合があります。主催者の都合で決定後のキャンセルにつきましても同様です。

◆会場料金に関して

- 会場使用料金は以下の通りです。

	基本会場使用時間	基本会場使用料	時間外使用料 (後延長)	時間外使用料 (前延長)
月～木	11:00～23:00	990,000円	77,000円/1h	38,500円/1h
金・祝前日・休日	10:00～22:00	990,000円	77,000円/1h	38,500円/1h

※上記の使用料は全て税込です。

- 使用時間には、会場の準備・リハーサル・撤去等の時間も含まれます。
- 上記金額には音響・照明の各基本となる付帯設備使用料金を含みません。
- 来場するお客様に入場時1ドリンク代(600円)をいただきます。1ドリンク代をお客様からいただかない場合は、主催者に最低ドリンク保証金(250,000円/税込)を別途申し受けます。
- また、来場するお客様の再入場は、お断りしております。

◆キャンセルに関して

- 主催者の都合で申込金入金後（申し込み決定後）にキャンセルされた場合は、450,000円(非課税)を申し受けます。さらに、キャンセルされた日時がご使用予定日より数えて1ヶ月以内の場合は、キャンセル料として、900,000円(非課税)を申し受けます。
- キャンセルされた日程を別の主催者が利用された場合におきましても、キャンセル料が免除されることはございません。

◆お申込フロー

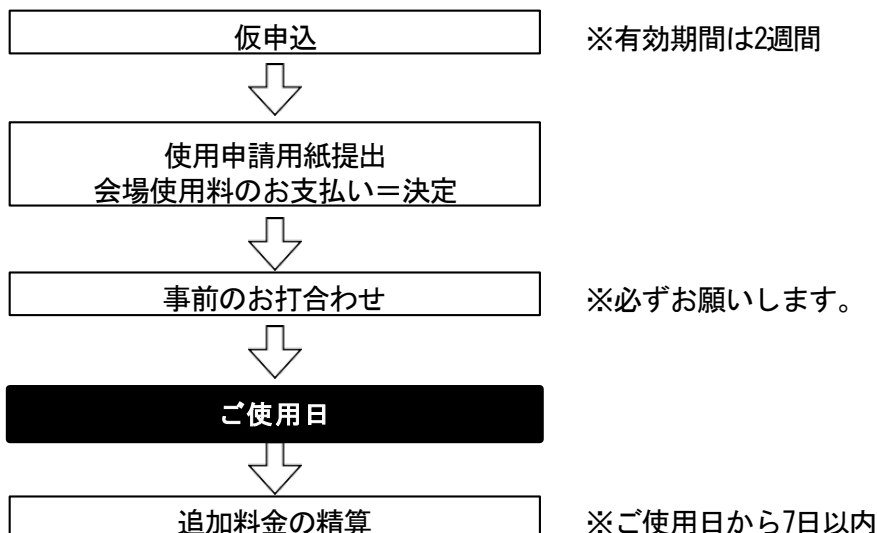

◆ご使用にあたって

- 次の場合は、使用契約を取り消し、または、中止させていただく場合がございますのでご了承願います。
(この場合の損害責任は、主催者においてご負担いただきます。)
 - 1) 公序良俗に反するもの。
 - 2) 申込書に記載された催物の目的・内容を無断で変更した場合。
 - 3) 建物や設備の損傷、滅失させる恐れがある場合。
 - 4) ご使用の権利を他人に譲渡、転貸された場合。
 - 5) duo MUSIC EXCHANGEならびに近隣会場のイメージを著しく損なう場合。
 - 6) 「ご使用規約(本書)」に反した場合。
 - 7) その他、duo MUSIC EXCHANGE 責任者が不承諾、または取消すことを必要と認めた場合。
- 不測の事故、災害等お客様の責によらない不可抗力により、会場の使用が不可能となった場合、既にお納め頂いた使用料金はお返しいたしますが、催物中止に伴う一切の責任においては、当方はその責を負いませんのでご了承願います。
- 会場使用中(搬入出を含む)の人的、物的事故については、全て主催者の責任とし、弊社は一切賠償いたしません。
- 会場備品に関して破損や紛失が起こった場合は、主催者に賠償責任として、別途破損代(実費)等を請求させていただきます。
- ステージ上は火気厳禁とさせていただきます。いかなる事情でも承諾は致しかねます。
- ステージ上での液体等の使用は禁止させていただきます。
- 特殊効果を使用なさる場合は担当者にご相談ください。

◆事前のお打ち合わせに関して

- スケジュール、進行表、仕込み図面、企画書・運営マニュアル等の各資料をご使用日の1ヶ月前までにご提出ください。公演概要は情報解禁前に提出お願い致します。
- 催物を円滑に進行させるため、弊社担当とご使用日の14日前までに、お打合せいただきます。
- ご使用日催物と打ち合わせの内容が異なる場合には、ご使用日当日でも、ご使用をお断りする場合があります。
- 付帯設備等のご使用がある場合、オペレーター等を弊社に依頼される場合には、1ヶ月前までにお申し出下さい。
- 催物の内容によって、会場内及び場外の警備・清掃が別途必要になる場合がございますので、打ち合わせの際にご相談下さい。必要に応じてこちらより手配させていただきます。

◆会場レイアウト・展示・造形について

- 会場に施工・展示を行う場合、施工・展示物のサイズ・重量・電気容量などのリスト及び図面を、必ず提出して下さい。
- 施工時間、荷物などの搬入出時は必ず弊社スタッフの指示に従ってください。
- 搬入物の大きさ、量によっては、必要な養生をお願いいたします。
- 搬入物、展示品の保管については、主催者側立会いの上施錠いたしますが、弊社は、その保管責任を負いません。
- 高価な搬入物、展示品がある場合は、予め主催者側の責任において保険等の安全対策をお立てください。
- 携行品は、主催者の責任において管理してください。
- 後片付けは、最終使用日に完全撤去してください。
- 釘打ち・ガムテープ等による壁面、床面の施工は固くお断りしております。
- ケース・ダンボール類は施工終了後必ずお持ち帰りください。
- ご使用後は、基本的に主催者側において清掃をし、ゴミは全てお持ち帰り願います。
弊社にて処理をした場合は、有料となることもございます。
- 特別に清掃等の必要が生じた場合は、別途清掃料(実費)を申し受けます。
- O-EASTビル内の共有スペースの壁面・床面および外壁等に直接、釘打ち・ガムテープ貼り等による施工は固くお断りしております。

◆付帯設備使用に関して

- 各有料付帯設備使用料は以下の通りです。

	基本会場使用時間内
スモークマシン Antari X-310 FAZER MACHINE	8,800円
ムービング照明	22,000円
ピンスポット MIP-650w short	5,500円
ワイヤレスマイク	11,000円
映像関連機器一式 (プロジェクター・スクリーン等)	16,500円

※全て税込

- 付帯設備を破損、紛失した場合、故意又は過失にかかわらず、その事故によって生じた全ての損害を賠償していただきます。
- ピンスポットのご使用を希望される場合は別途オペレーターの手配(弊社手配の場合22,000円/税込)が必要です。
- 当会場での催し物の映像を収録・中継などをする場合は映像収録手数料として一律33,000円/税込をお支払いいただきます。

◆音響・照明・映像オペレート・立会いに関して

- 安全管理等のため、原則として音響・照明のオペレーター業務は弊社の技術スタッフがいたしますので、ご用命ください。
- 弊社において、音響・照明オペレートを依頼される場合、公演日の1ヶ月前までにお申込み下さい。その際、催物の内容によって必要人数が変わってきますので担当者にご相談下さい。また、1ヶ月を切ったオペレーターの変更、人数の増減があった場合はそれぞれ直前手配料44,000円/税込をいただきます。

	弊社オペレート	立会管理
音響オペレーター	49,500円/2名	22,000円
照明オペレーター	33,000円/1名	11,000円

※全て税込

- スタッフ・オペレーターの帰宅が時間外になる場合(23:30 を過ぎた場合)別途実費交通費を申し受けます。
- 弊社でオペレートを行う際、公演時間が4時間を超える場合はオペレーターを追加させていただきます。人員追加の場合、1名につき追加人件費(音響33,000円/税込・照明22,000円/税込)をいただきます。
- オペレーターを追加しない場合でも長時間の公演の際は追加人件費をいただく場合がございます。
- 外部業者をご使用の場合は、弊社担当と予め打合せを行い、ご使用期間中は、弊社の各技術管理者が立会います。この場合、立会い人件費(音響22,000円/税込・照明11,000円/税込)を別途申し受けます。
- 弊社で音響オペレートを行う場合、催物により舞台サポート人員が必要と判断した場合、サポート(1名33,000円/税込)が必要です。
- ご使用日から1ヶ月を切ってもお申込みのご連絡がない場合は乗り込みのオペレーターが来られることと解釈し、弊社側は管理のみの体制とさせていただきます。
- 各オペレーターが外来の場合は、機材保護及び、時間短縮のため舞台監督、進行をつけていただく事を希望します。
- お持込になる画像・音楽は必ず著作権の確認を行ってください。

◆場外安全管理に関して

- 場外安全管理費16,500円/税込を必須でいただいております。

◆電気使用料に関して

- 電気使用料16,500円/税込を必須でいただいております。

◆ 搬入・搬出に関して

- 搬入・搬出はエントランスからの搬入となります。そのため、搬入・搬出が出来る時間帯が制限されます。搬入・搬出可能な時間帯は、弊社担当にご相談ください。
- トラックなどの大型搬入車両は、道路交通法により、4tトラックまでは通過可能ですが、道幅が大変狭いため、速やかに搬入・搬出いただき、ご移動をお願い致します。
- 複数台同時に搬入・搬出をすることが出来ないため、事前に搬入順や、車輛待機場所などをお打合せください。
- 周辺の道路は交通量も多く、道幅も狭くなっておりますので、路上駐車は絶対におやめ下さい。
- ご来場のお客様用の駐車場はございません。お近くの有料駐車場をご使用ください。
- 駐車スペースは2台となります。許可なく駐車している車輛を発見しましたら、警察に通報いたします。

◆ 物販に関して

- 弊社およびO-EASTビル内で許可を得ない物品販売、募金活動をお断りしております。希望される場合は、お打ち合わせ時に担当者まで申し出てください。
- 販売、または無料配布する物品はあらかじめ弊社の許可を得てください。内容によっては販売をお断りする場合がございます。
- 物品販売がある場合には所定の位置で行って下さい。売上の10%を手数料としてお支払い頂きます。

◆ 飲食販売に関して

- 当会場内にて、飲食物の販売を行う場合は事前に届け出てください。尚、その提供物が原因となる食中毒等の事故等に関して、弊社は一切の責任を負いかねます。
- 販売、または無料配布する飲食物は、あらかじめ弊社の許可を得てください。内容によっては販売をお断りすることもございます。
- 火気を伴う食品の調理はお断りさせていただきます。
- 物品販売同様、売上の10%を手数料としてお支払頂きます。

◆ 届出に関して

- 音楽・映像を使用するときは、日本著作権協会に届出を提出していただきます。

著作権 (社) 日本音楽著作権協会 東京イベント・コンサート支部 新宿区西新宿1-17-1 日本生命新宿西口ビル10階	Tel 03-5321-9881
---	------------------

◆ その他の注意事項

- 開場時、終演後の人員整理等は弊社担当者とお打ち合わせの上、近隣の迷惑にならないよう行ってください。ご使用時間（期間）中、公演責任者は、受付等連絡の取れる場所を明確にさせていただけるようお願い致します。
- 当日受付・呼び込み・チケットもぎり等の人員はご用意ください。難しい場合、事前に弊社担当にご相談ください。
- チラシの外撒きは原則として禁止となっておりますので、配布チラシがある場合には、開場・終演時の配布のみとさせていただきます。
- 非常口、火災報知器、消火器の位置は必ず確認をお願いします。
- 安全のため非難口、通路確保などを弊社スタッフが指示することがございます。この場合は、速やかに指示に従っていただきますようお願いいたします。
- 安全管理のため弊社スタッフはいかなる場合でも、duo MUSIC EXCHANGE内の全ての場所に立ち入る事ができるものとします。
- duo MUSIC EXCHANGEを含むO-EASTビルは共同ビルですので、使用時に於いてビル管理上支障をきたす場合、係員の指示に従って頂く場合がございます。違反してビル関係者又は使用者に人的被害を与え賠償請求があった場合、要求に応じていただきます。
- お客様または出演者様が会場内を破損した場合、故意又は過失にかかわらず、その事故によって生じた全ての損害を賠償していただきます。
- その他は、弊社スタッフと協議・相談の上、その指示に従っていただきますようお願いいたします。
- 裏口カードキーの貸し出しは致しません。
- 連動でSpotify O-EAST、Spotify O-Crestをご使用になる場合は、別途Spotify O-EAST、Spotify O-Crestへの申し込みが必要です。

duo MUSIC EXCHANGE 機材料金表

2024.06.01 改定

名称	メーカー	品番	数量	単価 (税抜)	単価 (税込)	備考
プロジェクター	Panasonic	PT-DX610K	1	¥15,000	¥16,500	6,500lm / 常設の150inchスクリーン
	EPSON	EB-Z10005U	1	¥40,000	¥44,000	10,000lm / 背面全面投影が可能です。
スモークマシン	Antari	X-310 FAZER MACHINE	1	¥8,000	¥8,800	
ムービングライト	MAC	250	4	¥20,000	¥22,000	計4発一式での金額となります。
ピンスポット	松村電機製作所	MP-6S 2	1	¥5,000	¥5,500	機材のみの金額となります。 オペレーター会場手配の場合、要別途人件費
ワイヤレスマイク	SHURE	UR2 / SM58-G1HK	8	¥10,000	¥11,000	
インイヤーマニター (イヤモニ)	SHURE	SHURE P10T-L11J	1	¥15,000	¥16,500	
		SHURE P10R-L11J	2	¥5,000	¥5,500	
ギターアンプ	Roland	JC-120	1	¥2,100	¥2,310	セットでの金額となります。 片方のみの場合も料金は変わりません。
	Marshall	JCM900 (ヘッド)	1	¥3,500	¥3,850	
1960A (キャビ)		1				
ベースアンプ	Ampex	SVT-7PRO	1	¥4,200	¥4,620	セットでの料金となります。 片方のみの場合も料金は変わりません。
		SVT-810E	1			
キーボード	Roland	RD-700NX	X型スタンド×2	1	¥3,500	¥3,850
			L型スタンド×1			
ドラムセット	YAMAHA	Maple Custom Absolute	バスドラム (22')	1	¥5,600	¥6,160
			タム(16') (13') (12')			
			スネア (14')			
			ハイハット(14')			
			クラッシュ (16') (18')			
			ライド (20')			
DJ機材	PIONEER	CDJ-850	2	¥2,500	¥2,750	
		CDJ-2000NXS2	2	¥4,500	¥4,950	
		DJM-900NXS	1	¥7,000	¥7,700	
	Technics	SL-1200 Mk3D	2	¥3,500	¥3,850	会場側で針のご用意はございません。
	DJ台	H1000mm W1100mm D600mm	1	-	-	
		H1000mm W1350mm D600mm	1			
ギタースタンド	TAMA	839	5	-	-	
譜面台	K&M	11870	4	-	-	譜面灯4個
平台	-	3尺×6尺	4	-	-	木製黒塗 各12cm高
		3尺×3尺	1			
箱馬	-	H180mm W480mm D330mm	18	-	-	木製黒塗
		H225mm W380mm D300mm	4			
パワードスピーカー	YAMAHA	DBR15	2	¥3,000	¥3,300	外部備品のため、使用状況要確認

◆ ステージ図面

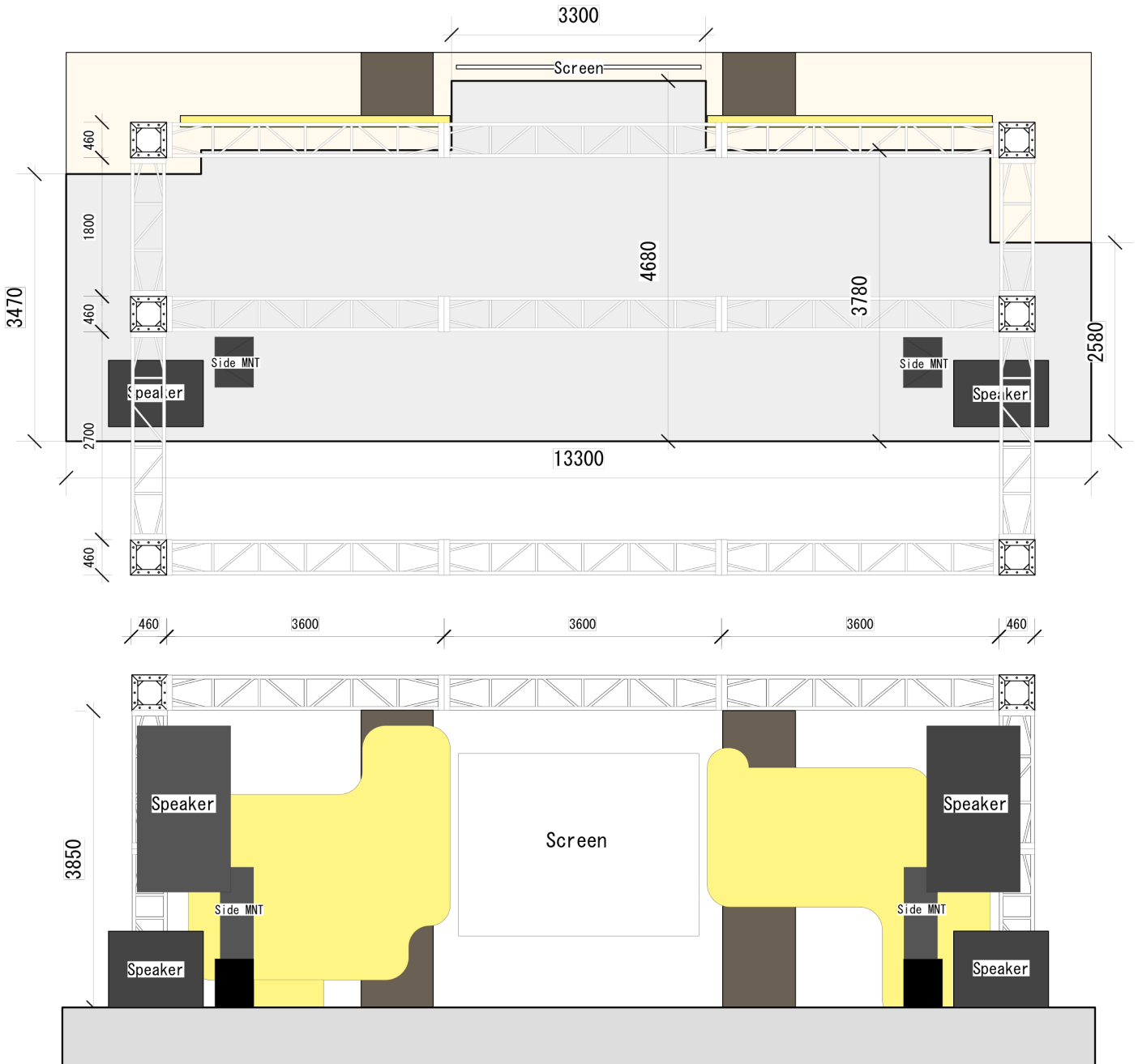

Truss自重 RoofTruss全体で約 650 k g ... 1800mm-30 k g x 2 = 60
 3600mm-40 k g x 11 = 440
 ジョイント部-20 k g x 6 = 120
 620 k g
 吊り物重量 = 700 k g Spot 1 台 5 kg 平均 x 100 = 500 k g
 トラスケーブル 1 本 30 k g x 5 本 = 150 k g
 650 k g

duo music exchange

14-8, Dogenzaka-2, Shibuyaku, Tokyo 150-0043 Japan
 tell: 03-5459-8711 / fax: 03-5459-8712
 URL: <http://www.duomusicexchange.com>

◆会場平面図

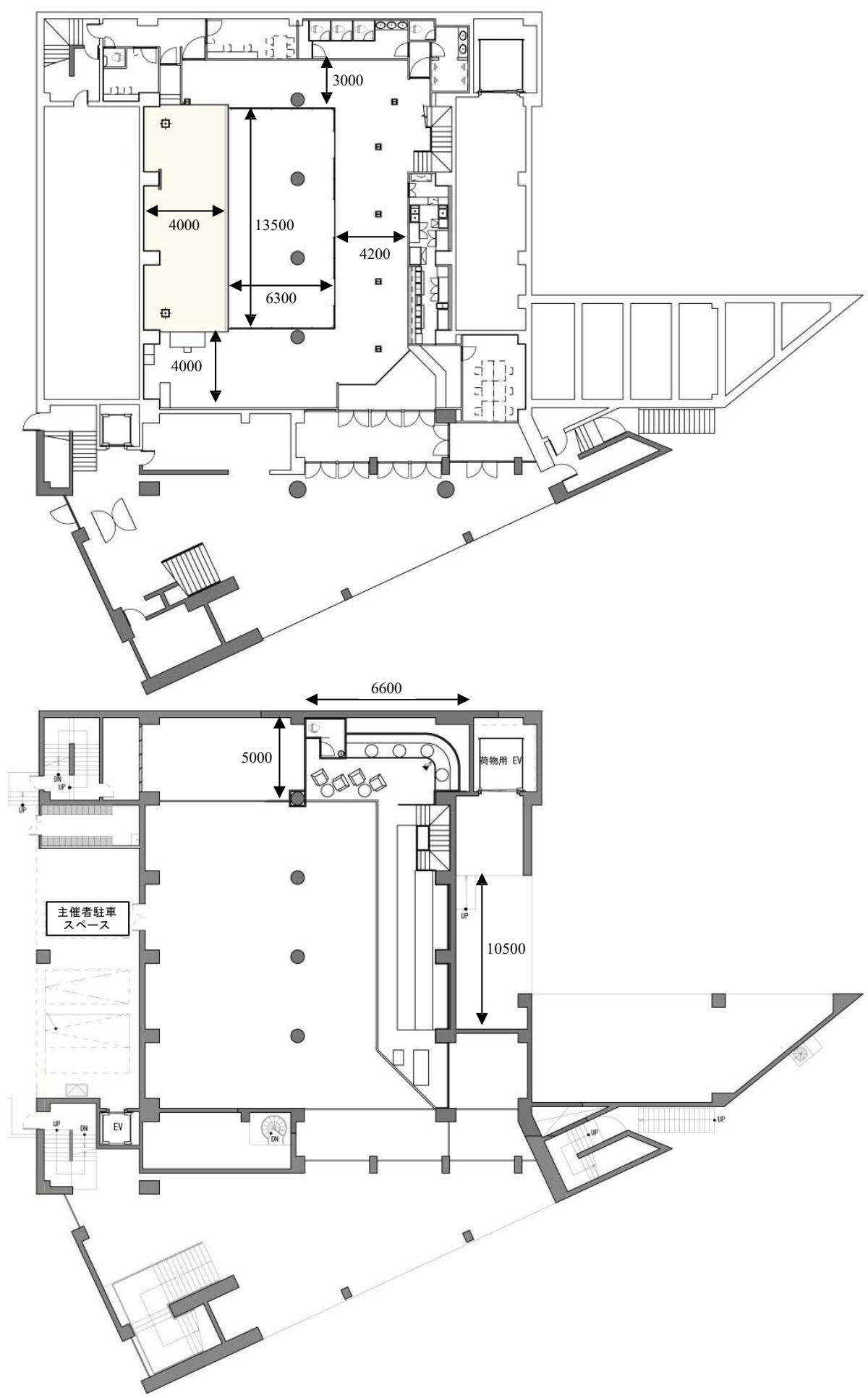

◆会場電源位置

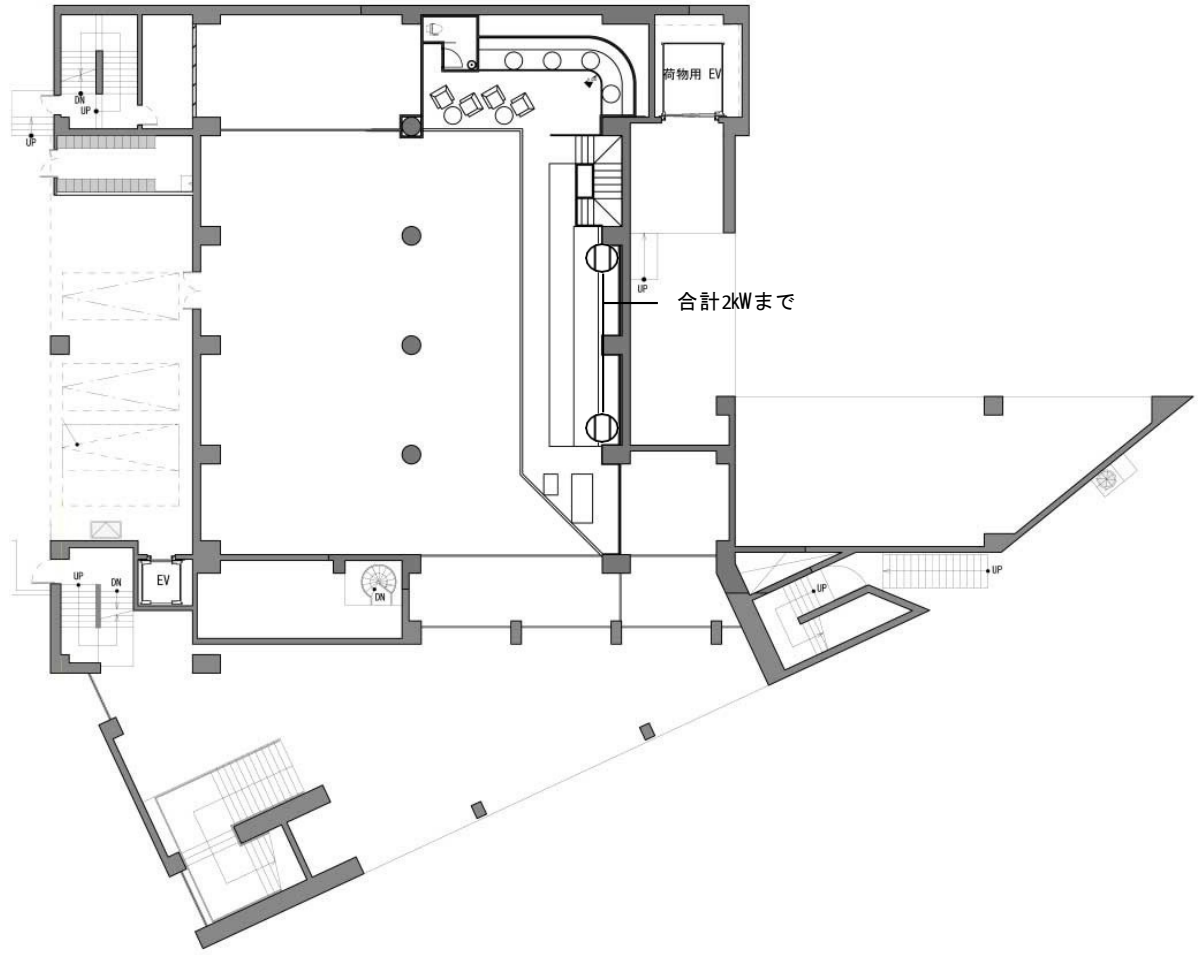
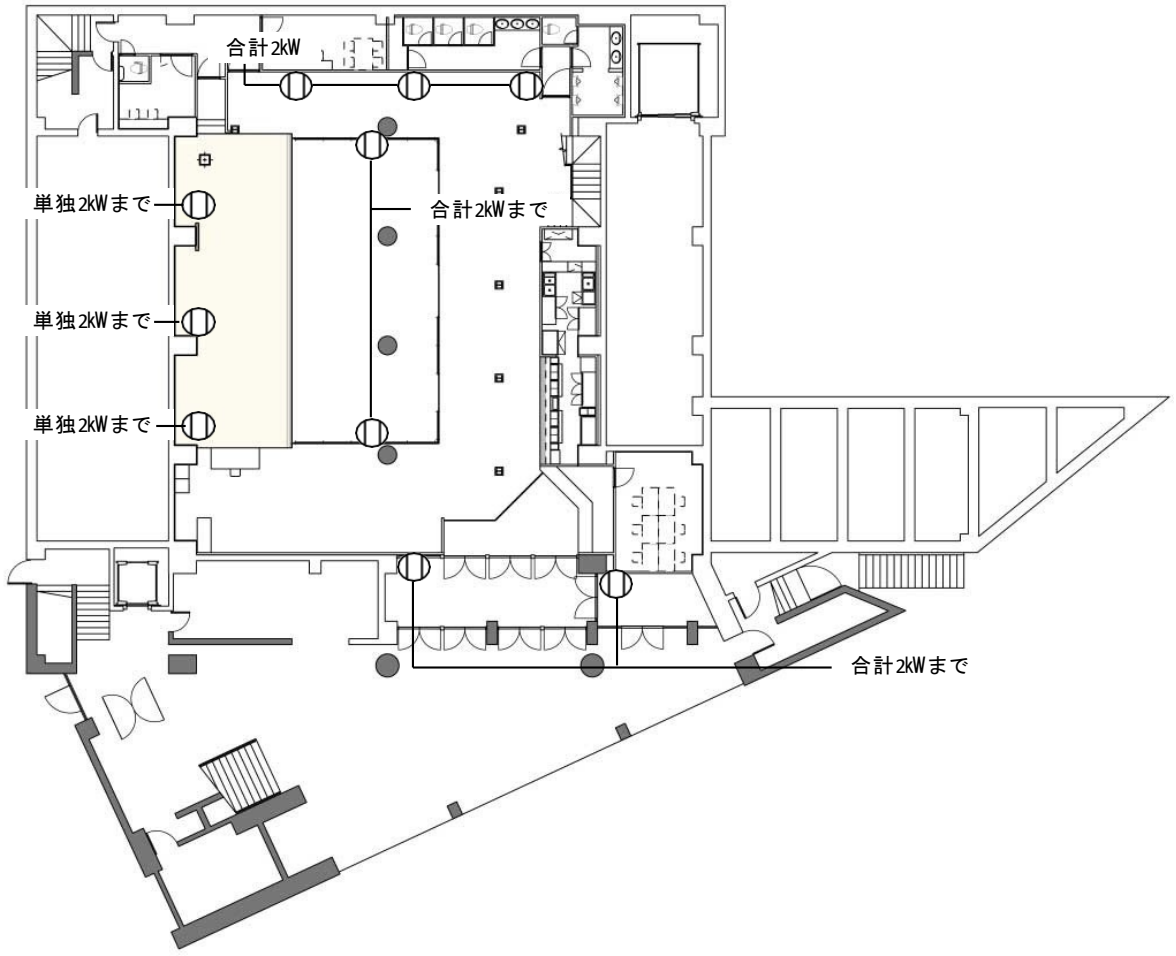

◆会場平面図

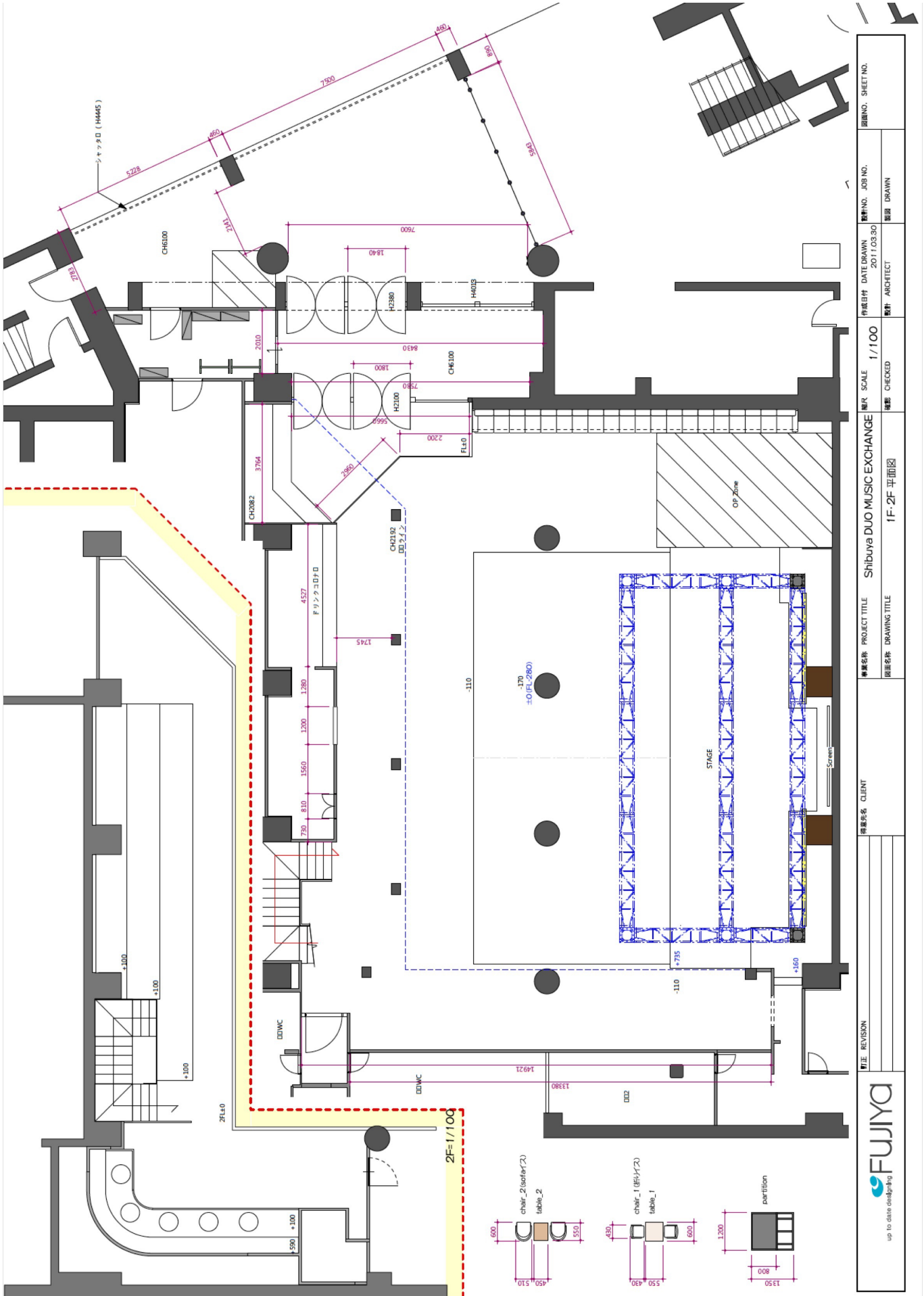

図面NO. SHEET NO.	20110330
図面NO. JOB NO.	20110330
図面NO. DRAWN	ARCHITECT
縮尺 SCALE	1/100
確認 CHECKED	ARCHITECT
專案名稱 PROJECT TITLE	SHIBUYA DUO MUSIC EXCHANGE
圖面名稱 DRAWING TITLE	1F-2F 平面図
得意店名 CLIENT	
訂正 REVISION	



◆シーティングレイアウト例 (レギュラー使用)

★ステージの使い方によって見切れの場所が変わってきますので、当日見切れ席の権限をお願いいたします。
 ■ : 下手側が見づらい席 (1F 23席/2F 13席) ■ : 上手側が見づらい席 (1F 19席/2F 19席)
 ★関係者席を含めた最大の座席数となっております。

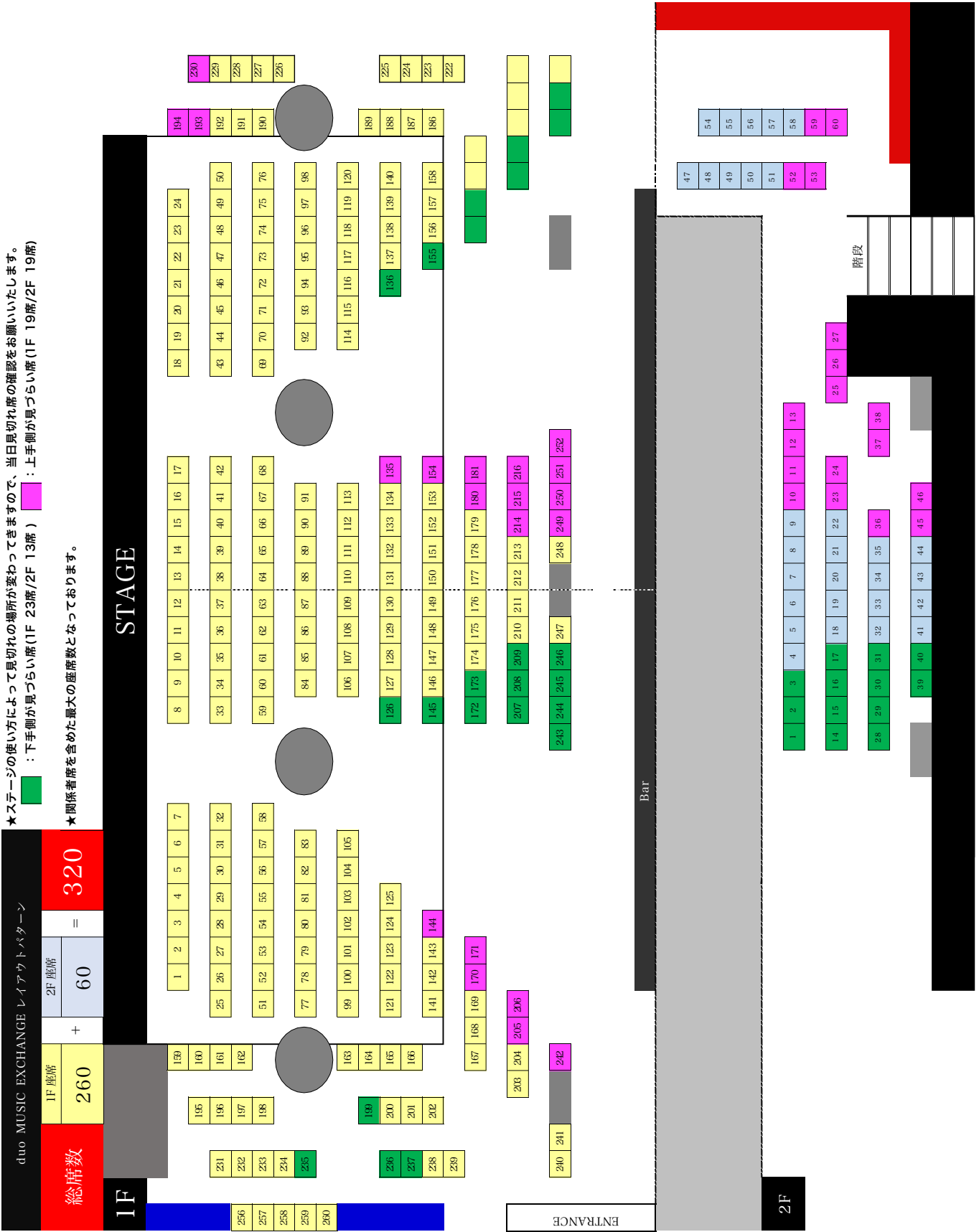



楽屋注意事項

- ・ ドライヤーの使用は各楽屋 1 台まで。
- ・ 撤収の際は現状復帰をお願い致します。
- ・ 裏口ドアはオートロックです。
搬入・搬出や基本的な出入りは
正面口からお願い致します。
また、やむを得ず使用する場合でも
物を挟むなどして開けたままにする行為は
絶対におやめください。

◆ ステージ写真



会場内ステージ正面写真



会場内ステージ正面上手側



会場内ステージ正面下手側

◆ 2F・楽屋 写真

2F VIPスペース



2F 客席



楽屋 (大)



楽屋 (小)

